

FICHA TÉCNICA REFERENCIAL DE PUNTOS CRÍTICOS PARA EL CIERRE DE BRECHA, EN EL SECTOR HUANACOMAYO DEL DISTRITO DE SAN ANTON, PROVINCIA DE AZÁNGARO, DEPARTAMENTO DE PUNO

FTR-CB-PREV N° 0611-2025 ANA-AAA.TIT-ALA.RM

PROPUESTA TECNICA: LIMPIEZA, DESCOLMATACIÓN Y CONFORMACIÓN DE DIQUE CON ENROCADO EN LA MARGEN DERECHA DEL RÍO CRUCERO, EN EL SECTOR HUANACOMAYO, DISTRITO SAN ANTON, PROVINCIA DE AZÁNGARO, DEPARTAMENTO DE PUNO.

1. UBICACIÓN:

AAA ALA Fecha

1.1. Ubicación política

Departamento Provincia Distrito Sector

1.2. Ubicación hidrográfica

Unidad hidrográfica Cuerpo de agua

1.3. Ubicación geográfica - Coordenadas UTM (Datum: WGS 84)

	Inicial			Final			Margen	Observación
	Norte (Y):	Este (X):	Zona	Norte (Y):	Este (X):	Zona		
TRAMO	8,390,892.00	360,449.00	19L	8,389,315.00	360,767.00	19L	DERECHA	ENROCADO

2. EVALUACIÓN DE LA ZONA EXPUESTA:

2.1 Tipo de peligro

inundacion ☒ flujo de detritos ☐ erosion fluvial ☒

2.2. Nivel de Peligro

Alto ☐ Muy Alto ☒

2.3. Geología

Su suelo esta constituido por el abanico del río, que tiene diferentes caracterisiticas geometricas de origen, propiedades y composicion, donde predomina el conglomerado en su recorrido con presencia de piedras. En esta zona se exponen ampliamente los depositos aluviales antiguos, constituidos por horizontes bien clasificados de gravas, material fino y fragmentos grandes de rocas arrastradas por el río Crucero en sus distintos periodos de sedimentacion y teniendo en cuenta sus caracterisiticas morfologicas, nos permite determinar que la cuenca del río Azangaro es alargada y sus aguas se mueven serpenteando el cauce debido a la baja pendiente y velocidad. Los cantos rodados estan formados por el cono de deyeccion del río Crucero por rocas igneas y metaformficas y las mas resistentes que se encuentran en la riberas, la presencia de diferentes terrazas, cauces antiguos y actuales del río nos revela eventos importantes ocurridos durante su evolucion dentro del valle, sobresaliendo las avenidas, inundaciones, erosion,etc.

El clima de todo el altiplano contribuye a acentuar los efectos de los fenómenos vinculados a la dinámica fluvial y a los procesos erosivos. En efecto, las lluvias son breves y violentas, concentradas en un periodo de poco más de tres meses. Esto determina una fuerte erosión y trasporte sólido de los relieves e, igualmente, inundaciones y depósitos en las áreas deprimidas, resultado de eventos a menudo catastróficos. Durante el resto del año el clima es seco y frío, con heladas nocturnas, que favorecen la disgregación de las rocas, y viento fuerte y frecuente. Se presentaron constantes precipitaciones pluviales se incremento el caudal del río Crucero generando que se desborde a la altura del sector Huanacomayo y aledaños a la poblacion dicho flujo abarco varias áreas aledañas, afectando a la propiedad publica y privada, entre ellas familias damnificadas, viviendas colapsadas, áreas agrícolas, caminos vecinales, etc.

Gravoso	<input checked="" type="checkbox"/>	Arenas	<input checked="" type="checkbox"/>	Limo	<input checked="" type="checkbox"/>	Arcillas	-
Gravoso(Mayores a 2 mm), Arenoso(2 mm - 0.1 mm) y Arcilloso(menores de 0.1 mm)							

2.4. Hidrología

El río Crucero tiene su origen en la parte alta de la cuenca a 4 800 msn las que son alimentado por varios afluentes como los Río Grande, Río Añucaya, Río Antauta, Río Cangallemayo, Río Cullco Belen, Río Crucero, Río Achallajaya, Río Alcamarine, Río Ñacarie, siendo la principal fuente de abastecimiento de agua superficial de la zona. La longitud de máximo recorrido del cauce principal es de 480 kilómetros, presentando una pendiente promedio de 8 %. Los caudales que transitan en la principal unidad hidrográfica, corresponden a un caudal extraordinario de 250.00 m³/s, habiéndose presentado inundaciones, afectando las zonas aledañas a la margen derecha e izquierda, que se ha tomado en cuenta la fuente informativa estudio hidrológico de la cuenca Ramis.

El Río Crucero es de régimen irregular y torrencioso, el régimen hídrico de la cuenca del río Azangaro se divide en dos Periodos:

- Periodo de avenidas, con una duración de seis meses (diciembre – Mayo).
- Periodo de estiaje, que tiene una duración de seis meses (Junio – Noviembre).

Las inundaciones son eventos naturales, dado por la ocupación lenta o súbita del agua de quebradas y ríos en zonas y áreas que habitualmente están libres de protección o donde los niveles de las cotas de encauzamiento de los cuerpos de agua es sobrepasado por las aguas, producto de las intensas lluvias continuas en las cuencas o fuentes de agua (lagos, lagunas) las cuales al exceder su capacidad provocan el desborde, ocasionando afectación y daños a poblaciones, cultivos, infraestructuras, vías entre otros. El Río Crucero no es ajena a estos fenómenos, a continuación se describe el estado situacional y las características que presenta la mencionado fuente.

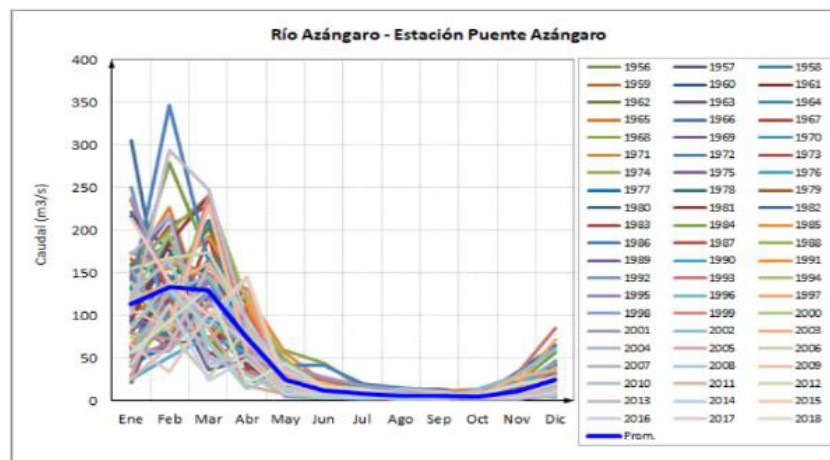

2.5. Elementos expuestos:

En la zona de intervención, se identificaron los siguientes elementos expuestos:

Nº de Habitantes	Nº de Viviendas	Tipo	Nº de I.E./I.E.S.	Nombre	Centros de Salud	Nombre	Otros	Nombre
		Ladrillo, bloque de cemento	-	-	-	-	-	-
		Piedra, sillar con cal ó cemento	-	-	-	-	-	-
40	10	Adobe ó tapia	-	-	-	-	-	-
		Quincha (caña con barro)	-	-	-	-	-	-
		Piedra con barro	-	-	-	-	-	-
		Madera (Pona, Tornillo, etc)	-	-	-	-	-	-
		Otro material	-	-	-	-	-	-

En la zona intervenida se ha identificado las siguientes áreas productivas e infraestructuras relacionadas:

Área Total (ha)	Cultivos	Área (ha)	Total cabezas de Ganado	Clase	Nº	Infraestructura afectada	Nombre	Cantidad	Longitud (m)
113.00	Papa	8	300,00	Vacunos	160	Bocatomas	-	-	-
	Quinua	5		Ovinos	140	Canales	-	-	-
	Habas	-		Camelidos	-	Puentes	-	-	-
	Avena forrajera	55		Equinos	-	Carreteras	-	-	-
	Alfalfa	30		Porcinos	-	Redes Electricas	-	-	-
	otros	15		otros	-	Servicios de agua y desagüe	-	-	-

3. PROPUESTA TECNICA:

3.1.-Estructural

Tipo	Unidad de medida	Cantidad	Descripción de la propuesta	Observaciones
DIQUE ENROCADO	km	1.67	Se propone, implementar estructuras de protección de tipo dique enrocado en la margen derecha en una longitud de 1,670 m.l.; conformada por rocas colocadas con ayuda de equipos mecánicos. La sección transversal del dique es de 3.00 metros de alto, 3.00 metros de ancho de la corona. El material utilizado para el enrocado consistirá en roca sólida y no deleznable resistente a la abrasión, dique tipo escollera, con una profundidad en la uña de 1.50 m, con una longitud total de 1670 m.l.	Se tiene cantera (roca) Cantera de rocas denominada C.C. Huanacomayo 15,00 km

3.2.- Medida No Estructural

Tipo	Unidad de medida	Cantidad	Descripción de la propuesta	Observaciones
LIMPIEZA Y DESCOLMATACIÓN	Km	1.67	Se realizarán trabajos de limpieza y descolmatación del cauce de un ancho promedio 70 metros con una longitud de 1670 m, por una altura de 0.4 m, como se establece en los metrados.	
CONFORMACIÓN DE DIQUE CON MATERIAL PROPIO	Km	1.670	conformada por rocas colocadas con ayuda de equipos mecánicos. La sección transversal del dique es de 3,00 metros de alto, 3,00 metros de ancho de la corona.	

3.2.1 Acciones Complementarias

Sensibilizar sobre los sistemas de alerta temprana comunitaria, mapas de evacuación, zonas seguras y ayuda humanitaria, asimismo la Autoridad Nacional del Agua debe realizar capacitaciones sobre la importancia de la delimitación de fajas marginales asociada a un ordenanza local o regional, talleres de sensibilización a la población en temas de gestión de riesgos de desastres, para que las poblaciones afectadas se encuentren preparadas a los fenómenos negativos de la naturaleza.

4. ESQUEMA DE PROPUESTA TÉCNICA:

4.1.- VISTA DE PLANTA

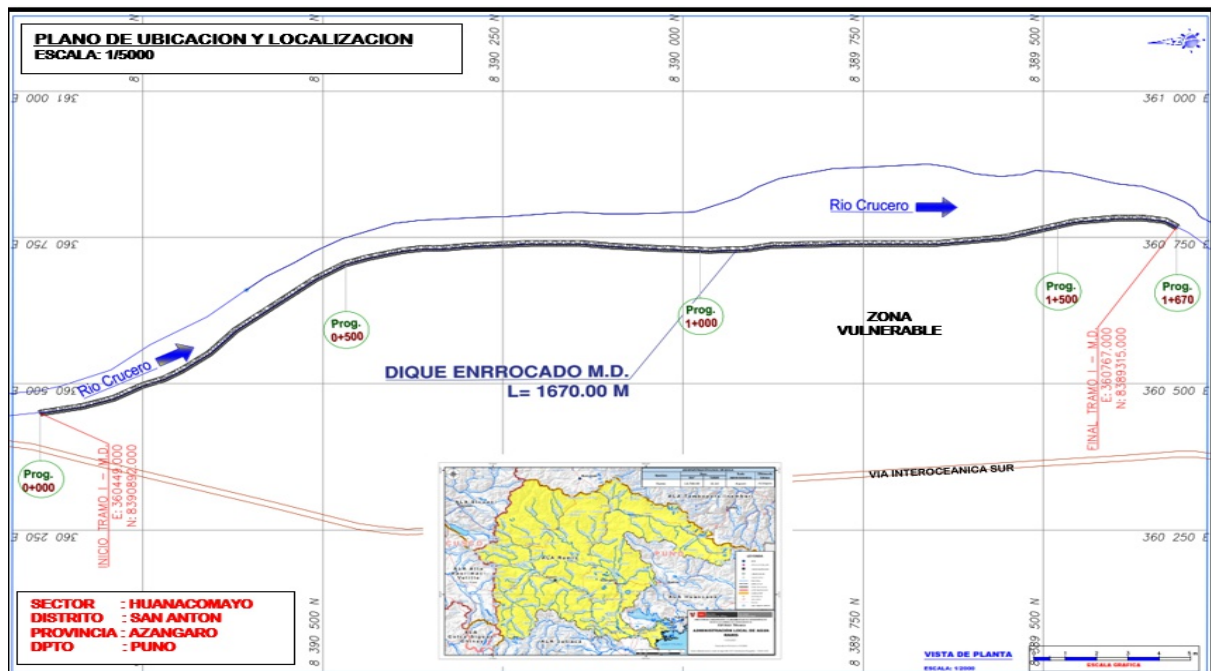

4.2.-VISTA DE PERFIL

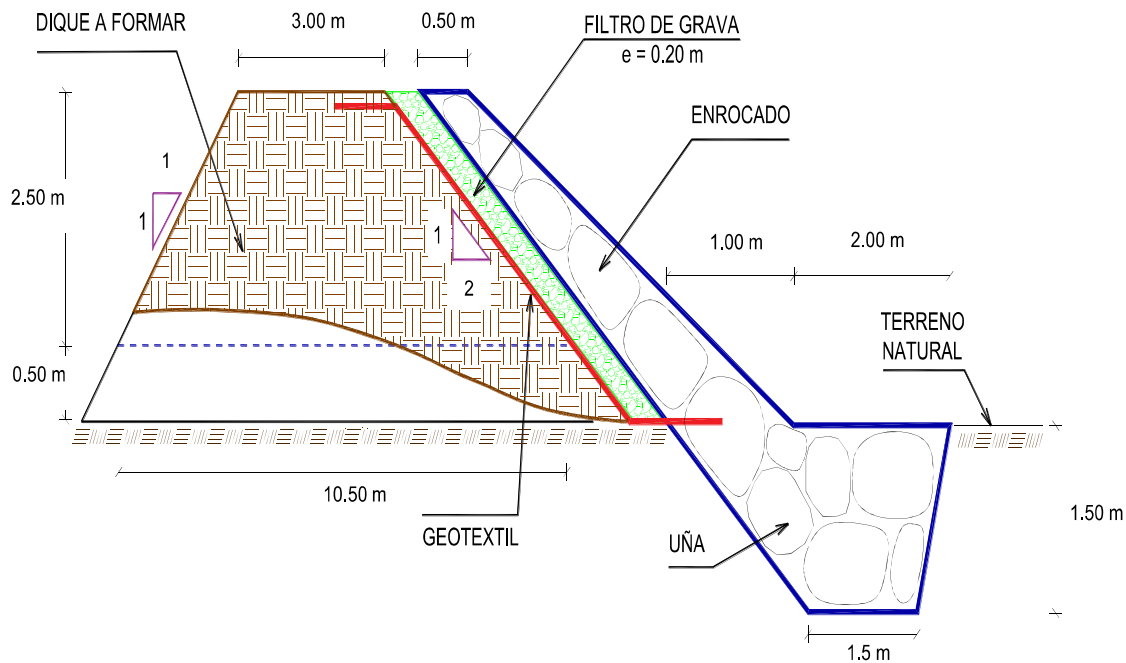

5. IMAGEN SATELITAL DE ZONA VULNERABLE (GOOGLE EARTH)

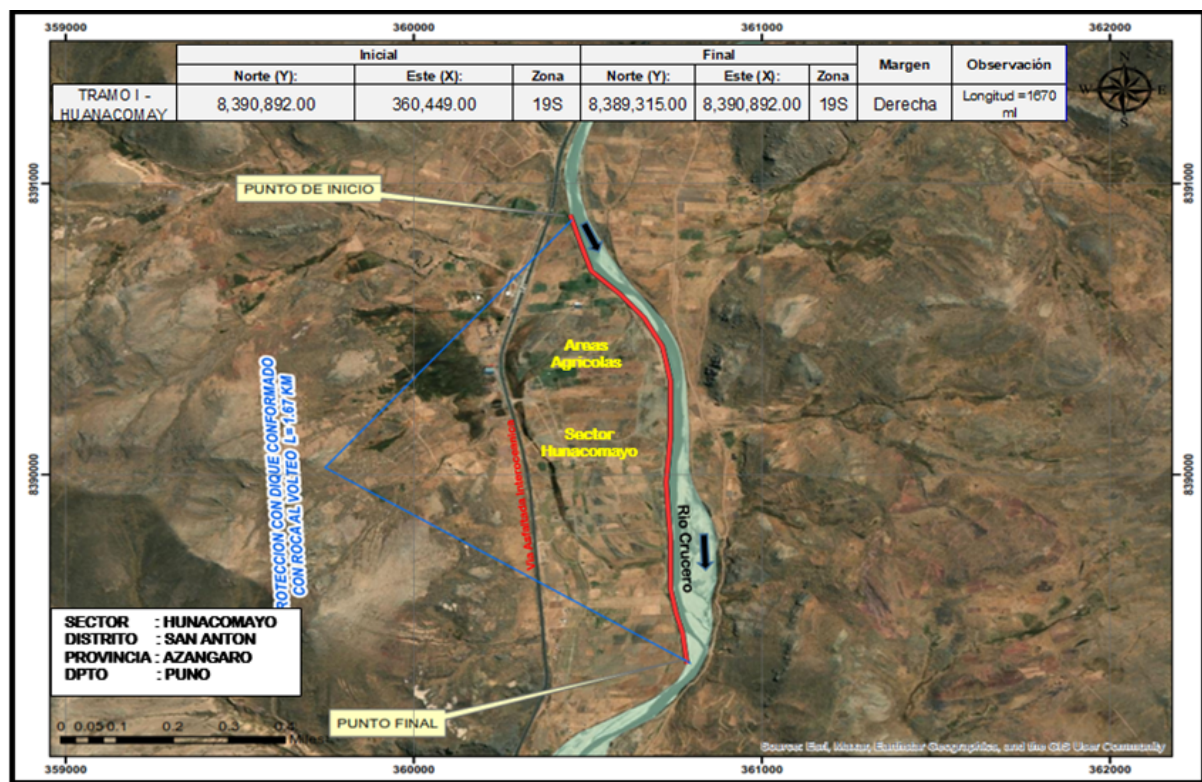

6. PANEL FOTOGRÁFICO DE ZONA VULNERABLE



FIGURA N°01: TRAMO CRÍTICO EN EL RÍO RAMIS, DONDE SE EVIDENCIA LA EROSION DE LA RIBERA DEL RIO EN EL SECTOR HUANACOMAYO, DISTRITO DE SAN ANTON, PROVINCIA DE AZANGARO - PUNO.



FIGURA N°02: TRAMO VULNERABLE Y SE EVIDENCIA DE LA EROSION DE LA RIBERA DEL MARGEN DERECHA, PONIENDO EN RIESGO AREAS AGRICOLAS Y VIVIENDAS ALEDAÑAS A LA RIBERA DEL RIO CRUCERO EN EL DISTRITO DE SAN ANTON, PROVINCIA DE AZANGARO - PUNO.



7. PRESUPUESTO ESTIMADO:

ITEM	DESCRIPCIÓN	UND.	METRADO	PRECIO S/.	PARCIAL S/.
LIMPIEZA, DESCOLMATACIÓN (L = 1670.00 m) Y CONFORMACIÓN DE DIQUE C/ENROCADO, (L = 1670.00 m)					
01.01	OBRAS PROVISIONALES				3,184.54
01.01.01	CASETA DE GUARDIANIA Y ALMACEN	m2	15.00	93.73	1,405.95
01.01.02	CARTEL INFORMATIVO DE LA ACTIVIDAD 3.60 x 4.80 m	und	1.00	1,778.59	1,778.59
01.02	TRABAJOS PRELIMINARES				74,356.09
01.02.01	MOVILIZACIÓN Y DESMOVILIZACIÓN DE MAQUINARIA	vje	2.00	10,021.59	20,043.18
01.02.02	HABILITACIÓN DE VIAS DE ACCESO	km	0.50	7,721.90	3,860.95
01.02.03	RAMPA DE INGRESO Y SALIDA A LA ZONA DE TRABAJO	m3	135.00	6.03	814.05
01.02.04	TRAZO Y REPLANTEO	KM	3.34	1,881.02	6,282.61
01.02.05	CONTROL TOPOGRAFICO	Km	3.34	2,830.63	9,454.30
01.02.05	DESVÍO DEL RÍO	m	1,670.00	20.30	33,901.00
01.03	MOVIMIENTO DE TIERRAS				1,028,845.37
01.03.02	LIMPIEZA Y DESCOLMATACIÓN DEL CAUCE	m3	46,760.00	7.33	342,750.80
01.03.03	CONFORMACIÓN DE DIQUE CON MATERIAL PROPIO	m3	33,817.50	7.65	258,703.88
01.03.04	EXCAVACIÓN PARA UÑA DE ENROCADO	m3	5,636.25	13.05	73,553.06
01.03.05	PERFILADO Y REFINE EN TALUD DE DIQUE	m2	11,202.70	3.95	44,250.67
01.03.06	ELIMINACIÓN DE MATERIAL EXCEDENTE	m3	21,365.56	14.49	309,586.96
01.04	PROTECCIÓN CON ENROCADO				1,920,102.79
01.04.01	GEOTEXTIL NO TEJIDO DE 400 GR/M2 (INCLUYE SUMINISTRO E INSTALACION)	m2	14,876.70	16.20	241,002.54
01.04.02	SUMINISTRO, TRANSPORTE Y COLOCACION DE FILTRO DE GRAVA	m3	1,002.00	133.25	133,516.50
01.04.03	EXTRACCIÓN DE ROCAS CON EXPLOSIVOS PARA ENROCADO	m3	9,393.75	41.00	385,143.75
01.04.04	SELECCIÓN Y ACOPIO DE ROCAS	m3	9,393.75	18.88	177,354.00
01.04.05	CARGUÍO Y TRANSPORTE DE ROCAS	m3	9,393.75	86.73	814,719.94
01.04.06	ACOMODO DE ROCAS EN UÑA DE ENROCADO	m3	4,509.00	21.78	98,206.02
01.04.07	ACOMODO DE ROCAS EN TALUD DE ENROCADO	m3	3,006.00	23.34	70,160.04
1.05	FLETE TERRESTRE				15,000.00
01.05.01	FLETE TERRESTRE	glb	1.00	15,000.00	15,000.00
COSTO DIRECTO					3,041,488.79
GASTOS GENERALES					304,148.88
UTILIDAD					304,148.88
SUB TOTAL					3,649,786.55
IGV (18%)					656,961.58
TOTAL					4,306,748.13
SUPERVISIÓN					91,244.66
SEGUIMIENTO Y MONITOREO					30,414.89
FICHA DEFINITIVA					15,000.00
PRESUPUESTO TOTAL REFERENCIAL					4,443,407.68
SON: CUATRO MILLONES CUATROCIENTOS CUARENTA Y TRES MIL CUATROCIENTOS SIETE 68/100 SOLES					
NOTA: EL PRESUPUESTO ES REFERENCIAL, DEBIENDO SER LA FICHA TECNICA DEFINITIVA LA QUE ESTABLEZCA EL PRESUPUESTO FINAL DE LA ACTIVIDAD U OBRA					



Firmado digitalmente por FLORES ESTEVA Angel Hugo FAU 20520711865
hard
Motivo: Doy V° B°
Profesional de la ALA que ha elaborado la ficha técnica referencial



Firmado digitalmente por CHAMPI CHAVEZ Luis Abimael FAU 20520711865 hard
Motivo: Doy V° B°
Administrador de La Administración Local Del Agua



Firmado digitalmente por OLIVERA CANAHUJA Omar Melquiades FAU 20520711865 hard
Motivo: Doy V° B°
Profesional Designado Por La AAA



Firmado digitalmente por ALCOS PACHECO Ronald Isidro FAU 20520711865 hard
Motivo: Doy V° B°
Director de La Autoridad Administrativa Del Agua



8. CRONOGRAMA REFERENCIAL DE LA PROPUESTA TECNICA

ITEM	ACTIVIDAD	UND.	N° días	PLAZO DE EJECUCION																
				MES 01				MES 02				MES 03				MES 04				
				I	II	III	IV	I	II	III	IV	I	II	III	IV	I	II	III	IV	
LIMPIEZA, DESCOLMATACIÓN (L = 1670.00 m) Y CONFORMACIÓN DE DIQUE C/ENROCADO, (L = 1670.00 m)																				
01.01	OBRAS PROVISIONALES																			
01.01.01	CASETA DE GUARDIANA Y ALMACEN	m2	1.00																	
01.01.02	CARTEL INFORMATIVO DE LA ACTIVIDAD 3.60 x 4.80 m	und	1.00																	
01.02	TRABAJOS PRELIMINARES																			
01.02.01	MOVILIZACIÓN Y DESMOVILIZACIÓN DE MAQUINARIA	ve	2.00																	
01.02.02	HABILITACIÓN DE VIAS DE ACCESO	km	1.00																	
01.02.03	RAMPA DE INGRESO Y SALIDA A LA ZONA DE TRABAJO	m3	1.00																	
01.02.04	TRAZO Y REPLANTEO	KM	7.00																	
01.02.05	CONTROL TOPOGRAFICO	Km	17.00																	
01.02.05	DESÍO DEL RÍO	m	6.00																	
01.03	MOVIMIENTO DE TIERRAS																			
01.03.02	LIMPIEZA Y DESCOLMATACIÓN DEL CAUCE	m3	19.00																	
01.03.03	CONFORMACIÓN DE DIQUE CON MATERIAL PROPIO	m3	42.00																	
01.03.04	EXCAVACIÓN PARA UNA DE ENROCADO	m3	17.00																	
01.03.05	PERFILADO Y REFINE EN TALUD DE DIQUE	m2	10.00																	
01.03.06	ELIMINACIÓN DE MATERIAL EXCEDENTE	m3	9.00																	
01.04	PROTECCIÓN CON ENROCADO																			
01.04.01	GEOTEXTIL NO TEJIDO DE 400 GR/M2 (INCLUYE SUMINISTRO E INSTALACION	m2	38.00																	
01.04.02	SUMINISTRO, TRANSPORTE Y COLOCACION DE FILTRO DE GRAVA	m3	5.00																	
01.04.03	EXTRACCIÓN DE ROCAS CON EXPLOSIVOS PARA ENROCADO	m3	47.00																	
01.04.04	SELECCIÓN Y ACOPIO DE ROCAS	m3	38.00																	
01.04.05	CARGUIO Y TRANSPORTE DE ROCAS	m3	47.00																	
01.04.06	ACOMODO DE ROCAS EN UNA DE ENROCADO	m3	16.00																	
01.04.07	ACOMODO DE ROCAS EN TALUD DE ENROCADO	m3	11.00																	
1.05	FLETE TERRESTRE																			
01.05.01	FLETE TERRESTRE	glb																		

ACTIVIDADES A REALIZAR PARA EL CUMPLIMIENTO DE LA PROPUESTA TECNICA REFERENCIAL

ITEM	ACTIVIDAD	MES 01				MES 02				MES 03				MES 04				MES 05				MES 06			
		I	II	III	IV	I	II	III	IV	I	II	III	IV	I	II	III	IV	I	II	III	IV	I	II	III	IV
01.01	FORMULACION DE FICHA TECNICA																								
01.02	CONTRATACION																								
01.03	EJECUCION																								
01.04	SUPERVISIÓN																								
01.05	SEGUIMIENTO																								
01.06	LIQUIDACION																								

Fecha de elaboración de la ficha: 17/09/2025

NOTA : * LA PRESENTE FICHA TECNICA ES REFERENCIAL, RESPECTO AL PRESUPUESTO, METRADOS, COSTOS UNITARIOS E INSUMOS; DEBIENDO SER LA FICHA TECNICA DEFINITIVA LA QUE ESTABLEZCA EL PRESUPUESTO DE LA ACTIVIDAD U OBRA.

* LA PROPUESTA TECNICA ES REFERENCIAL Y PUEDE VARIAR DE ACUERDO AL ESTUDIO DE LA FICHA TECNICA DEFINITIVA



Firmado digitalmente por FLORES
ESTEVA Angel Hugo FAU 20520711865
hard
Motivo: Doy V° B°

Profesional de la ALA que ha
elaborado la ficha técnica referencial



Firmado digitalmente por CHAMPI CHAVEZ
Luis Abimael FAU 20520711865 hard
Motivo: Doy V° B°

Administrador de La
Administración Local Del Agua



Firmado digitalmente por
OLIVERA CANAHUJA Omar
Melquiades FAU 20520711865
hard
Motivo: Doy V° B°

Profesional Designado
Por La AAA



Firmado
digitalmente
por ALCOS
PACHECO
Ronaldo Isidro
FAU
20520711865
hard
Motivo: Doy V°
B°

Director de La Autoridad
Administrativa Del Agua

PRESUPUESTO REFERENCIAL DE LA PROPUESTA TECNICA

Proyecto : LIMPIEZA, DESCOLMATACIÓN Y CONFORMACIÓN DE DIQUE CON ENROCADO EN LA MARGEN DERECHA DEL RÍO CRUCERO, EN EL SECTOR HUANACOMAYO, DISTRITO SAN ANTON, PROVINCIA DE AZANGARO, DEPARTAMENTO DE PUNO.

Lugar : SECTOR HUANACOMAYO, DISTRITO SAN ANTON, PROVINCIA DE AZANGARO, DEPARTAMENTO DE PUNO.

Fecha : 17/09/2025

ITEM	DESCRIPCIÓN	UND.	METRADO	PRECIO S/.	PARCIAL S/.
LIMPIEZA, DESCOLMATACIÓN (L = 1670.00 m) Y CONFORMACIÓN DE DIQUE C/ENROCADO, (L = 1670.00 m)					
01.01	OBRAS PROVISIONALES				3,184.54
01.01.01	CASETA DE GUARDIANIA Y ALMACEN	m2	15.00	93.73	1,405.95
01.01.02	CARTEL INFORMATIVO DE LA ACTIVIDAD 3.60 x 4.80 m	und	1.00	1,778.59	1,778.59
01.02	TRABAJOS PRELIMINARES				74,356.09
01.02.01	MOVILIZACIÓN Y DESMOVILIZACIÓN DE MAQUINARIA	vje	2.00	10,021.59	20,043.18
01.02.02	HABILITACIÓN DE VIAS DE ACCESO	km	0.50	7,721.90	3,860.95
01.02.03	RAMPA DE INGRESO Y SALIDA A LA ZONA DE TRABAJO	m3	135.00	6.03	814.05
01.02.04	TRAZO Y REPLANTEO	KM	3.34	1,881.02	6,282.61
01.02.05	CONTROL TOPOGRAFICO	Km	3.34	2,830.63	9,454.30
01.02.05	DESVÍO DEL RÍO	m	1,670.00	20.30	33,901.00
01.03	MOVIMIENTO DE TIERRAS				1,028,845.37
01.03.02	LIMPIEZA Y DESCOLMATACIÓN DEL CAUCE	m3	46,760.00	7.33	342,750.80
01.03.03	CONFORMACIÓN DE DIQUE CON MATERIAL PROPIO	m3	33,817.50	7.65	258,703.88
01.03.04	EXCAVACIÓN PARA UÑA DE ENROCADO	m3	5,636.25	13.05	73,553.06
01.03.05	PERFILADO Y REFINE EN TALUD DE DIQUE	m2	11,202.70	3.95	44,250.67
01.03.06	ELIMINACIÓN DE MATERIAL EXCEDENTE	m3	21,365.56	14.49	309,586.96
01.04	PROTECCIÓN CON ENROCADO				1,920,102.79
01.04.01	GEOTEXTIL NO TEJIDO DE 400 GR/M2 (INCLUYE SUMINISTRO E INSTALACION)	m2	14,876.70	16.20	241,002.54
01.04.02	SUMINISTRO, TRANSPORTE Y COLOCACION DE FILTRO DE GRAVA	m3	1,002.00	133.25	133,516.50
01.04.03	EXTRACCIÓN DE ROCAS CON EXPLOSIVOS PARA ENROCADO	m3	9,393.75	41.00	385,143.75
01.04.04	SELECCIÓN Y ACOPIO DE ROCAS	m3	9,393.75	18.88	177,354.00
01.04.05	CARGUÍO Y TRANSPORTE DE ROCAS	m3	9,393.75	86.73	814,719.94
01.04.06	ACOMODO DE ROCAS EN UÑA DE ENROCADO	m3	4,509.00	21.78	98,206.02
01.04.07	ACOMODO DE ROCAS EN TALUD DE ENROCADO	m3	3,006.00	23.34	70,160.04
1.05	FLETE TERRESTRE				15,000.00
01.05.01	FLETE TERRESTRE	glb	1.00	15,000.00	15,000.00
COSTO DIRECTO					3,041,488.79
GASTOS GENERALES					304,148.88
UTILIDAD					304,148.88
SUB TOTAL					3,649,786.55
IGV (18%)					656,961.58
TOTAL					4,306,748.13
SUPERVISIÓN					91,244.66
SEGUIMIENTO Y MONITOREO					30,414.89
FICHA DEFINITIVA					15,000.00
PRESUPUESTO TOTAL REFERENCIAL					4,443,407.68

SON: CUATRO MILLONES CUATROCIENTOS CUARENTA Y TRES MIL CUATROCIENTOS SIETE 68/100 SOLES

NOTA: EL PRESUPUESTO ES REFERENCIAL, DEBIENDO SER LA FICHA TECNICA DEFINITIVA LA QUE ESTABLEZCA EL PRESUPUESTO FINAL DE LA ACTIVIDAD U OBRA

PLANILLA GENERAL DE METRADOS REFERENCIAL DE LA PROPUESTA TECNICA

Proyecto: LIMPIEZA, DESCOLMATACIÓN Y CONFORMACIÓN DE DIQUE CON ENROCADO EN LA MARGEN DERECHA DEL RÍO CRUCERO, EN EL SECTOR HUANACOMAYO, DISTRITO SAN ANTON, PROVINCIA DE AZANGARO, DEPARTAMENTO DE PUNO.

Ubicación: SECTOR HUANACOMAYO, DISTRITO SAN ANTON, PROVINCIA DE AZANGARO, DEPARTAMENTO DE PUNO.

Fecha : 17/09/2025

Item	Descripción	Unid.	Nro veces	Dimensiones			Parcial	Total
				Largo	Ancho	Altura		
LIMPIEZA, DESCOLMATACIÓN (L = 1670.00 m) Y CONFORMACIÓN DE DIQUE C/ENROCADO, (L = 1670.00 m)								
1.01	OBRAS PROVISIONALES							
01.01.01	CASETA DE GUARDIANA Y ALMACEN	m2	1.00	3.00	5.00		15.00	15.00
01.01.02	CARTEL INFORMATIVO DE LA ACTIVIDAD 3.60 x 4.80 m	Und.	1.00				1.00	1.00
1.02	TRABAJOS PRELIMINARES							
01.02.01	MOVILIZACIÓN Y DESMOVILIZACIÓN MAQUINARIA PESADA	vje	2.00				2.00	2.00
01.02.02	MANTENIMIENTO Y/O HABILITACION DE VIAS DE ACCESO	Km	1.00	0.50			0.50	0.50
01.02.03	RAMPA DE INGRESO Y SALIDA A LA ZONA DE TRABAJO	m3		15.00	3.00	3.00	135.00	135.00
01.02.04	TRAZO Y REPLANTEO	Km	1.00					3.34
	LIMPIEZA Y DESCOLMATACION		1.00	1.67				
	DIQUE ENROCADO		1.00	1.67				
01.02.05	CONTROL TOPOGRAFICO	Km	1.00					3.34
	LIMPIEZA Y DESCOLMATACION			1.67				
	DIQUE ENROCADO			1.67				
01.02.06	DESVÍO DEL RÍO	M	1.00	1,670.00			1,670.00	1,670.00
1.03	MOVIMIENTO DE TIERRAS							
01.03.01	LIMPIEZA Y DESCOLMATACIÓN DEL CAUCE	m3	1.00	1,670.00	70.00	0.40	46,760.00	46,760.00
01.03.02	CONFORMACIÓN DE DIQUE CON MATERIAL PROPIO	m3	1.00	1,670.00	6.75	3.00	33,817.50	33,817.50
					area			
01.03.03	EXCAVACIÓN PARA UÑA DE ENROCADO	m3	1.00	1,670.00	3.38		5,636.25	5,636.25
01.03.04	PERFILADO Y REFINE EN TALUD DE DIQUE	m2	1.00	1,670.00		6.71	11,202.70	11,202.70
						esponj		
01.03.05	ELIMINACIÓN DE MATERIAL EXCEDENTE	m3	1.00	18,578.75		1.15	21,365.56	21,365.56
1.04	PROTECCIÓN CON ENROCADO							
01.04.01	GEOTEXTIL NO TEJIDO DE 400 GR/M2 (INCLUYE SUMINISTRO E INSTALACION)	m2	1.00	1,670.00	8.91		14,876.70	14,876.70
01.04.02	SUMINISTRO, TRANSPORTE Y COLOCACION DE FILTRO DE GRAVA	m3	1.00	1,670.00	0.60		1,002.00	1,002.00
01.04.03	EXTRACCIÓN DE ROCAS CON EXPLOSIVOS PARA ENROCADO	m3			area			9,393.75
	Extracción de rocas para talud		1.00	1,670.00	2.25		3,757.50	
	Extracción de rocas para uña		1.00	1,670.00	3.38		5,636.25	
01.04.04	SELECCIÓN Y ACOPIO DE ROCAS	m3						9,393.75
	Selección y acopio de rocas para talud		1.00	1,670.00	2.25		3,757.50	
	Selección y acopio de rocas para uña		1.00	1,670.00	3.38		5,636.25	
01.04.05	CARGUÍO Y TRANSPORTE DE ROCAS	m3						9,393.75
	Carguío y transporte de rocas para talud		1.00	1,670.00	2.25		3,757.50	
	Carguío y transporte de rocas para uña		1.00	1,670.00	3.38		5,636.25	
01.04.06	ACOMODO DE ROCAS EN UÑA DE ENROCADO	m3						4,509.00
	Acomodo de rocas para uña de enrocado		1.00	1,670.00	3.38		4,509.00	
01.04.07	ACOMODO DE ROCAS EN TALUD DE ENROCADO	m3						3,006.00
	Acomodo de rocas para talud de enrocado		1.00	1,670.00	2.25		3,006.00	
1.05	FLETE TERRESTRE							
01.05.01	FLETE TERRESTRE	glb	1.00				1.00	1.00

ESQUEMA DE LA PROPUESTA TECNICA

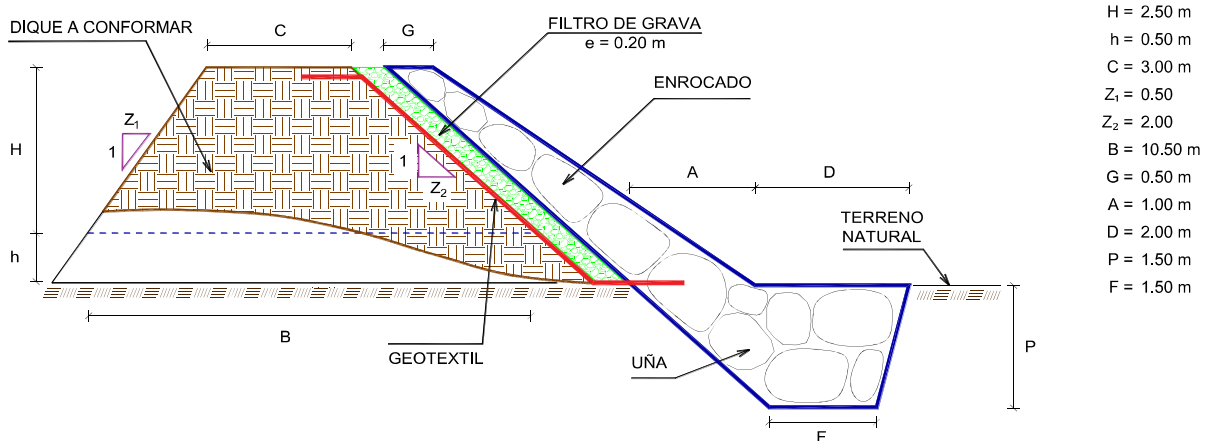

% de vacios en el enrocado = 20%

NOTA: LOS METRADOS SON REFERENCIALES, DEBIENDO SER LA FICHA TECNICA DEFINITIVA LA QUE ESTABLEZCA LOS VALORES FINALES, DE ACUERDO AL PLANTEAMIENTO ESTRUCTURAL



Ministerio
de Desarrollo Agrario
y Riego



ANALISIS DE COSTOS UNITARIOS REFERENCIAL DE LA PROPUESTA TECNICA

Proyecto: LIMPIEZA, DESCOLMATACIÓN Y CONFORMACIÓN DE DIQUE CON ENROCADOS EN LA MARGEN DERECHA DEL RÍO CRUCERO, EN EL SECTOR HUANACOMAYO, DISTRITO SAN ANTON, PROVINCIA DE AZANGARO, DEPARTAMENTO DE PUNO.

Lugar: SECTOR HUANACOMAYO, DISTRITO SAN ANTON, PROVINCIA DE AZANGARO, DEPARTAMENTO DE PUNO.

Fecha: 17/09/2025

Partida	01.01	CASETA DE GUARDIANIA Y/O ALMACEN				
Rendimiento	m2/DIA	20.0000	EQ. 20.0000	Costo unitario directo por : m2		93.73
Código	Descripción Recurso	Unidad	Cuadrilla	Cantidad	Precio S/.	Parcial S/.
Mano de Obra						
0101010003	OPERARIO	hh	1.0000	0.4000	28.46	11.38
0101010004	OFICIAL	hh	1.0000	0.4000	22.40	8.96
0101010005	PEON	hh	1.0000	0.4000	20.29	8.12
						28.46
Materiales						
02041200010005	CLAVOS PARA MADERA CON CABEZA D kg			0.2500	7.25	1.81
0204180008	CALAMINA GALVANIZADA e=0.14 mm m2			0.8000	9.60	7.68
0231010001	MADERA TORNILLO p2			6.0000	7.00	42.00
02310500010007	TRIPLAY LUPUNA E= 6 mm m2			0.7500	17.24	12.93
						64.42
Equipos						
0301010006	HERRAMIENTAS MANUALES %mo			3.0000	28.46	0.85
						0.85
Partida	01.02	CARTEL DE IDENTIFICACION DE ACTIVIDAD				
Rendimiento	und/DIA	1.0000	EQ. 1.0000	Costo unitario directo por : und		1,778.59
Código	Descripción Recurso	Unidad	Cuadrilla	Cantidad	Precio S/.	Parcial S/.
Mano de Obra						
0101010003	OPERARIO	hh	1.0000	8.0000	28.46	227.68
0101010005	PEON	hh	2.0000	16.0000	20.29	324.64
						552.32
Materiales						
02041200010009	CLAVOS PARA MADERA CON CABEZA D kg			2.0000	7.25	14.50
0207030001	HORMIGON m3			0.4800	40.00	19.20
0213010001	CEMENTO PORTLAND TIPO I (42.5 kg) boI			1.2000	30.00	36.00
0231010001	MADERA TORNILLO p2			70.0000	7.00	490.00
02901500260004	GIGANTOGRAFIA SEGUN DISEÑO und			1.0000	650.00	650.00
						1,209.70
Equipos						
0301010006	HERRAMIENTAS MANUALES %mo			3.0000	552.32	16.57
						16.57



Firmado digitalmente por FLORES
ESTEVA Angel Hugo FAU 20520711865
hard
Motivo: Doy V° B°

Profesional de la ALA que ha
elaborado la ficha técnica referencial



Firmado digitalmente por CHAMPI CHAVEZ
Luis Abimael FAU 20520711865 hard
Motivo: Doy V° B°

Administrador de La
Administración Local Del Agua



Firmado digitalmente por
OLIVERA CANAHUA Omar
Melquiades FAU 20520711865
hard
Motivo: Doy V° B°

Profesional Designado
Por La AAA



Firmado digitalmente por ALCOS
PACHECO
Ronald Eidero FAU
20520711865
hard
Motivo: Doy V° B°

Director de La Autoridad
Administrativa Del Agua

Partida **02.01** **MOVILIZACION Y DESMOVILIZACION DE MAQUINARIAS Y EQUIPOS**

Rendimiento **glb/DIA** **1.0000** EQ. **1.0000** Costo unitario directo por : glb **10,021.59**

Código	Descripción Recurso	Unidad	Cuadrilla	Cantidad	Precio S/.	Parcial S/.
Mano de Obra						
0101010005	PEON	hh	6.0000	48.0000	20.29	973.92
						973.92
Equipos						
0301010006	HERRAMIENTAS MANUALES	%mo		3.0000	973.92	29.22
03012200010004	CAMION PLATAFORMA 4 x 6 300 HP 19 t hm		0.7500	6.0000	452.00	2,712.00
0301220011	CAMION SEMI TRAYLER 6 x4 330 HP 35 T hm		1.8750	15.0000	420.43	6,306.45
						9,047.67

Partida **02.02** **HABILITACION DE CAMINO DE ACCESO**

Rendimiento **km/DIA** **0.8000** EQ. **0.8000** Costo unitario directo por : km **7,721.90**

Código	Descripción Recurso	Unidad	Cuadrilla	Cantidad	Precio S/.	Parcial S/.
Mano de Obra						
0101010004	OFICIAL	hh	1.0000	10.0000	22.40	224.00
0101010005	PEON	hh	1.0000	10.0000	20.29	202.90
						426.90
Equipos						
03011800020002	TRACTOR DE ORUGAS DE 300-330 HP	hm	1.0000	10.0000	729.50	7,295.00
						7,295.00

Partida **02.03** **RAMPAS DE ACCESO A LA ACTIVIDAD**

Rendimiento **m3/DIA** **1,000.0000** EQ. **1,000.0000** Costo unitario directo por : m3 **6.03**

Código	Descripción Recurso	Unidad	Cuadrilla	Cantidad	Precio S/.	Parcial S/.
Mano de Obra						
0101010005	PEON	hh	1.0000	0.0080	20.29	0.16
0101010010	OFICIAL (CONTROLADOR)	hh	0.1000	0.0008	22.40	0.02
						0.18
Equipos						
0301010006	HERRAMIENTAS MANUALES	%mo		3.0000	0.18	0.01
03011800020002	TRACTOR DE ORUGAS DE 300-330 HP	hm	1.0000	0.0080	729.50	5.84
						5.85

Partida **02.04** **TRAZO Y REPLANTEO**

Rendimiento **km/DIA** **0.5000** EQ. **0.5000** Costo unitario directo por : km **1,881.02**

Código	Descripción Recurso	Unidad	Cuadrilla	Cantidad	Precio S/.	Parcial S/.
Mano de Obra						
0101010003	OPERARIO	hh	0.1000	1.6000	28.46	45.54
0101010005	PEON	hh	0.5000	8.0000	20.29	162.32
0101030000	TOPOGRAFO	hh	1.0000	16.0000	29.42	470.72
01010300030003	AYUDANTE DE TOPOGRAFIA	hh	0.5000	8.0000	22.40	179.20
						857.78



Firmado digitalmente por FLORES
ESTEVA Angel Hugo FAU 20520711865
hard
Motivo: Doy V° B°

Profesional de la ALA que ha
elaborado la ficha técnica referencial



Firmado digitalmente por CHAMPI CHAVEZ
Luis Abimael FAU 20520711865 hard
Motivo: Doy V° B°

Administrador de La
Administración Local Del Agua



Firmado digitalmente por
OLIVERA CANAHUA Omar
Melquiades FAU 20520711865
hard
Motivo: Doy V° B°

Profesional Designado
Por La AAA



Firmado
digitalmente
por ALCOS
PACHECO
Ronald Isidro
FAU
20520711865
hard
Motivo: Doy V° B°

Director de La Autoridad
Administrativa Del Agua

Materiales						
02040300010043	FIERRO 3/8"	var		0.5000	22.30	11.15
0213010001	CEMENTO PORTLAND TIPO I (42.5 kg)	bol		3.6000	30.00	108.00
02130300010003	YESO BOLSA 25 kg	bol		3.0000	20.00	60.00
0231040001	ESTACAS DE MADERA	und		50.0000	4.65	232.50
0240020001	PINTURA ESMALTE	gal		0.3500	60.17	21.06
						432.71

Equipos						
0301000014	MIRAS	día	2.0000	4.0000	17.36	69.44
0301000015	JALONES	día	4.0000	8.0000	14.96	119.68
0301000022	ESTACION TOTAL	he	1.0000	16.0000	23.48	375.68
0301010006	HERRAMIENTAS MANUALES	%mo		3.0000	857.78	25.73
						590.53

Partida **02.05** **CONTROL TOPOGRAFICO**

Rendimiento **km/DIA** **0.2000** EQ. **0.2000** Costo unitario directo por : km **2,830.63**

Código	Descripción Recurso	Unidad	Cuadrilla	Cantidad	Precio S/.	Parcial S/.
Mano de Obra						
0101010004	OFICIAL	hh	0.1000	4.0000	22.40	89.60
0101010005	PEON	hh	0.5000	20.0000	20.29	405.80
0101030000	TOPOGRAFO	hh	1.0000	40.0000	29.42	1,176.80
01010300030003	AYUDANTE DE TOPOGRAFIA	hh	0.2500	10.0000	22.40	224.00
						1,896.20

Materiales						
02130300010003	YESO BOLSA 25 kg	bol		3.0000	20.00	60.00
0231040001	ESTACAS DE MADERA	und		50.0000	4.65	232.50
0240020001	PINTURA ESMALTE	gal		0.2500	60.17	15.04
						307.54

Equipos						
0301000023	NIVEL TOPOGRAFICO	hm	1.0000	40.0000	14.25	570.00
0301010006	HERRAMIENTAS MANUALES	%mo		3.0000	1,896.20	56.89
						626.89

Partida **02.06** **DESVIO DE CAUCE DE RIO**

Rendimiento **m/DIA** **320.0000** EQ. **320.0000** Costo unitario directo por : m **20.30**

Código	Descripción Recurso	Unidad	Cuadrilla	Cantidad	Precio S/.	Parcial S/.
Mano de Obra						
0101010003	OPERARIO	hh	1.0000	0.0250	28.46	0.71
0101010004	OFICIAL	hh	0.5000	0.0125	22.40	0.28
0101010005	PEON	hh	2.0000	0.0500	20.29	1.01
						2.00

Equipos						
0301010006	HERRAMIENTAS MANUALES	%mo		3.0000	2.00	0.06
03011800020002	TRACTOR DE ORUGAS DE 300-330 HP	hm	1.0000	0.0250	729.50	18.24
						18.30

Partida **03.01** LIMPIEZA Y DESCOLMATACIÓN DE CAUCE DE RIO

Rendimiento **m3/DIA** **850.0000** EQ. **850.0000** Costo unitario directo por : m3 **7.33**

Código	Descripción Recurso	Unidad	Cuadrilla	Cantidad	Precio S/.	Parcial S/.
Mano de Obra						
0101010003	OPERARIO	hh	1.0000	0.0094	28.46	0.27
0101010005	PEON	hh	1.0000	0.0094	20.29	0.19
						0.46
Equipos						
0301010006	HERRAMIENTAS MANUALES	%mo		3.0000	0.46	0.01
03011800020002	TRACTOR DE ORUGAS DE 300-330 HP	hm	1.0000	0.0094	729.50	6.86
						6.87

Partida **03.02** CONFORMACION DE DIQUE SECO C/ MAQUINARIA CON MATERIAL PROPIO

Rendimiento **m3/DIA** **810.0000** EQ. **810.0000** Costo unitario directo por : m3 **7.65**

Código	Descripción Recurso	Unidad	Cuadrilla	Cantidad	Precio S/.	Parcial S/.
Mano de Obra						
0101010005	PEON	hh	1.0000	0.0099	20.29	0.20
0101010010	OFICIAL (CONTROLADOR)	hh	1.0000	0.0099	22.40	0.22
						0.42
Equipos						
0301010006	HERRAMIENTAS MANUALES	%mo		3.0000	0.42	0.01
03011800020002	TRACTOR DE ORUGAS DE 300-330 HP	hm	1.0000	0.0099	729.50	7.22
						7.23

Partida **03.03** EXCAVACION DE UÑA PARA DIQUE

Rendimiento **m3/DIA** **350.0000** EQ. **350.0000** Costo unitario directo por : m3 **13.05**

Código	Descripción Recurso	Unidad	Cuadrilla	Cantidad	Precio S/.	Parcial S/.
Mano de Obra						
0101010004	OFICIAL	hh	1.0000	0.0229	22.40	0.51
0101010005	PEON	hh	1.0000	0.0229	20.29	0.46
						0.97
Equipos						
0301010006	HERRAMIENTAS MANUALES	%mo		5.0000	0.97	0.05
03011700010007	EXCAVADORA SOBRE ORUGAS 170 - 25t	hm	1.0000	0.0229	525.13	12.03
						12.08

Partida **03.04** PERFILADO Y REFINE EN TALUD DE DIQUE

Rendimiento **m2/DIA** **1,200.0000** EQ. **1,200.0000** Costo unitario directo por : m2 **3.95**

Código	Descripción Recurso	Unidad	Cuadrilla	Cantidad	Precio S/.	Parcial S/.
Mano de Obra						
0101010004	OFICIAL	hh	1.0000	0.0067	22.40	0.15
0101010005	PEON	hh	2.0000	0.0133	20.29	0.27
						0.42

Equipos						
0301010006	HERRAMIENTAS MANUALES	%mo		3.0000	0.42	0.01
03011700010007	EXCAVADORA SOBRE ORUGAS 170 - 25t hm		1.0000	0.0067	525.13	3.52
						3.53

Partida **03.05** **ELIMINACION DE MATERIAL EXCEDENTE D=5 km**

Rendimiento	m3/DIA	1,200.0000	EQ. 1,200.0000	Costo unitario directo por : m3		14.49
-------------	---------------	-------------------	-----------------------	---------------------------------	--	--------------

Código	Descripción Recurso	Unidad	Cuadrilla	Cantidad	Precio S/.	Parcial S/.
Mano de Obra						
0101010005	PEON	hh	1.0000	0.0067	20.29	0.14
0101010010	OFICIAL (CONTROLADOR)	hh	0.1000	0.0007	22.40	0.02
						0.16
Equipos						
03011600010005	CARGADOR SOBRE LLANTAS DE 200 - 2t hm		1.0000	0.0067	399.70	2.68
0301220010	CAMION VOLQUETE 6 x 4 330HP15 M3	hm	4.0000	0.0267	436.20	11.65
						14.33

Partida **04.01** **GEOTEXTIL NO TEJIDO DE 400 GR/M2 (INCLUYE SUMINISTRO E INSTALACION)**

Rendimiento	m2/DIA	400.0000	EQ. 400.0000	Costo unitario directo por : m2		16.20
-------------	---------------	-----------------	---------------------	---------------------------------	--	--------------

Código	Descripción Recurso	Unidad	Cuadrilla	Cantidad	Precio S/.	Parcial S/.
Mano de Obra						
0101010003	OPERARIO	hh	1.0000	0.0200	28.46	0.57
0101010004	OFICIAL	hh	1.0000	0.0200	22.40	0.45
0101010005	PEON	hh	4.0000	0.0800	20.29	1.62
						2.64
Materiales						
0210020009	GEOTEXTIL NO TEJIDO MACTEX MT200	m2		1.0500	12.84	13.48
						13.48
Equipos						
0301010006	HERRAMIENTAS MANUALES	%mo		3.0000	2.64	0.08
						0.08

Partida **04.02** **SUMINISTRO, TRANSPORTE Y COLOCACION DE FILTRO DE GRAVA**

Rendimiento	m3/DIA	250.0000	EQ. 250.0000	Costo unitario directo por : m3		133.25
-------------	---------------	-----------------	---------------------	---------------------------------	--	---------------

Código	Descripción Recurso	Unidad	Cuadrilla	Cantidad	Precio S/.	Parcial S/.
Mano de Obra						
0101010005	PEON	hh	62.5000	2.0000	20.29	40.58
0101010010	OFICIAL (CONTROLADOR)	hh	3.1250	0.1000	22.40	2.24
						42.82
Materiales						
0207010012	GRAVA SELECCIONADA 2-6 MM3	m3		1.1000	76.27	83.90
						83.90
Equipos						
0301010006	HERRAMIENTAS MANUALES	%mo		3.0000	42.82	1.28
03011700010007	EXCAVADORA SOBRE ORUGAS 170 - 25t hm		0.3125	0.0100	525.13	5.25
						6.53

Partida	04.03	EXTRACCION DE ROCA C/EXPLOSIVOS				
Rendimiento	m3/DIA	200.0000	EQ. 200.0000	Costo unitario directo por : m3	41.00	

Código	Descripción Recurso	Unidad	Cuadrilla	Cantidad	Precio S/.	Parcial S/.
Mano de Obra						
0101010007	PERFORISTA	hh	2.0000	0.0800	30.99	2.48
0101010010	OFICIAL (CONTROLADOR)	hh	1.0000	0.0400	22.40	0.90
0101010011	AYUDANTE DE PERFORISTA	hh	2.0000	0.0800	29.30	2.34
01020100000013	TECNICO (AUTORIZADO x DISCAMEC)	hh	1.0000	0.0400	30.99	1.24
						6.96
Materiales						
0255100001	DINAMITA AL 65%	kg		0.2500	8.08	2.02
0255100009	MECHA L DE SEGURIDAD IMPERMEABLE	m		1.0000	15.00	15.00
0255100010	FULMINANTE	und		1.0000	4.00	4.00
0290230059	BARRENO DE 7/8" x 5 HP	und		0.0170	92.00	1.56
						22.58
Equipos						
0301010006	HERRAMIENTAS MANUALES	%mo		5.0000	6.96	0.35
03011400020002	MARTILLO NEUMATICO DE 29 kg	hm	2.0000	0.0800	10.18	0.81
03011400060005	COMPRESORA NEUMATICA 196 HP 600 - hm		1.0000	0.0400	257.61	10.30
						11.46

Partida	04.04	SELECCION Y ACOPIO DE ROCA EN CANTERA				
Rendimiento	m3/DIA	250.0000	EQ. 250.0000	Costo unitario directo por : m3	18.88	

Código	Descripción Recurso	Unidad	Cuadrilla	Cantidad	Precio S/.	Parcial S/.
Mano de Obra						
0101010004	OFICIAL	hh	1.0000	0.0320	22.40	0.72
0101010005	PEON	hh	2.0000	0.0640	20.29	1.30
						2.02
Equipos						
0301010006	HERRAMIENTAS MANUALES	%mo		3.0000	2.02	0.06
03011700010007	EXCAVADORA SOBRE ORUGAS 170 - 25c	hm	1.0000	0.0320	525.13	16.80
						16.86

Partida	04.05	CARGUIO Y TRANSPORTE DE ROCA DIST. 16 km				
Rendimiento	m3/DIA	200.0000	EQ. 200.0000	Costo unitario directo por : m3	86.73	

Código	Descripción Recurso	Unidad	Cuadrilla	Cantidad	Precio S/.	Parcial S/.
Mano de Obra						
0101010004	OFICIAL	hh	1.0000	0.0400	22.40	0.90
						0.90
Equipos						
0301010006	HERRAMIENTAS MANUALES	%mo		5.0000	0.90	0.05
03011600010005	CARGADOR SOBRE LLANTAS DE 200 - 2t	hm	1.0000	0.0400	399.70	15.99
0301220010	CAMION VOLQUETE 6 x 4 330HP15 M3	hm	4.0000	0.1600	436.20	69.79
						85.83

Partida **04.06** **ACOMODO DE ROCA SOBRE UÑA**

Rendimiento **m3/DIA** **300.0000** EQ. **300.0000** Costo unitario directo por : m3 **21.78**

Código	Descripción Recurso	Unidad	Cuadrilla	Cantidad	Precio S/.	Parcial S/.
Mano de Obra						
0101010005	PEON	hh	4.0000	0.1067	20.29	2.16
0101010010	OFICIAL (CONTROLADOR)	hh	1.0000	0.0267	22.40	0.60
						2.76
Equipos						
0301010006	HERRAMIENTAS MANUALES	%mo		3.0000	2.76	0.08
03011700010006	EXCAVADORA SOBRE ORUGAS 325 HP	hm	1.0000	0.0267	709.27	18.94
						19.02

Partida **04.07** **ACOMODO DE ROCA SOBRE TALUD DE DIQUE**

Rendimiento **m3/DIA** **280.0000** EQ. **280.0000** Costo unitario directo por : m3 **23.34**

Código	Descripción Recurso	Unidad	Cuadrilla	Cantidad	Precio S/.	Parcial S/.
Mano de Obra						
0101010005	PEON	hh	4.0000	0.1143	20.29	2.32
0101010010	OFICIAL (CONTROLADOR)	hh	1.0000	0.0286	22.40	0.64
						2.96
Equipos						
0301010006	HERRAMIENTAS MANUALES	%mo		3.0000	2.96	0.09
03011700010006	EXCAVADORA SOBRE ORUGAS 325 HP	hm	1.0000	0.0286	709.27	20.29
						20.38

Partida **05.01** **FLETE TERRESTRE**

Rendimiento **glb/DIA** EQ. Costo unitario directo por : glb **15,000.00**

Código	Descripción Recurso	Unidad	Cuadrilla	Cantidad	Precio S/.	Parcial S/.
Materiales						
0203020002	FLETE TERRESTRE	glb		1.0000	15,000.00	15,000.00
						15,000.00

NOTA: LOS ANALISIS DE COSTOS UNITARIOS SON REFERENCIALES, DEBIENDO SER LA FICHA TECNICA DEFINITIVA LA QUE DETERMINE LOS COSTOS UNITARIOS FINALES

Precios y cantidades de recursos requeridos por tipo

Proyecto: LIMPIEZA, DESCOLMATACIÓN Y CONFORMACIÓN DE DIQUE CON ENROCADO EN LA MARGEN DERECHA DEL RÍO CRUCERO, EN EL SECTOR HUANACOMAYO, DISTRITO SAN ANTON, PROVINCIA DE AZANGARO, DEPARTAMENTO DE PUNO.

Lugar : SECTOR HUANACOMAYO, DISTRITO SAN ANTON, PROVINCIA DE AZANGARO, DEPARTAMENTO DE PUNO.

Fecha : 17/09/2025

Código	Recurso	Unidad	Cantidad	Precio S/.	Parcial S/.
MANO DE OBRA					
0101010003	OPERARIO	hh	798.1720	28.46	22,715.98
0101010004	OFICIAL	hh	1,223.2472	22.40	27,400.74
0101010005	PEON	hh	6,116.6855	20.29	124,107.55
0101010007	PERFORISTA	hh	751.5000	30.99	23,288.99
0101010010	OFICIAL (CONTROLADOR)	hh	1,032.1688	22.40	23,120.58
0101010011	AYUDANTE DE PERFORISTA	hh	751.5000	29.30	22,018.95
0101030000	TOPOGRAFO	hh	187.0398	29.42	5,502.71
01010300030003	AYUDANTE DE TOPOGRAFIA	hh	60.1200	22.40	1,346.69
01020100000013	TECNICO (AUTORIZADO x DISCAMEC)	hh	375.7500	30.99	11,644.49
					261,146.68
MATERIALES					
0203020002	FLETE TERRESTRE	glb	1.0000	15,000.00	15,000.00
02040300010043	FIERRO 3/8"	var	1.6700	22.30	37.24
02041200010005	CLAVOS PARA MADERA CON CABEZA DE 3"	kg	3.7500	7.25	27.19
02041200010009	CLAVOS PARA MADERA CON CABEZA DE 2" A 4"	kg	2.0000	7.25	14.50
0204180008	CALAMINA GALVANIZADA e=0.14 mm	m2	12.0000	9.60	115.20
0207010012	GRAVA SELECCIONADA 2-6 MM3	m3	1,102.2000	76.27	84,064.79
0207030001	HORMIGON	m3	0.4800	40.00	19.20
0210020009	GEOTEXTIL NO TEJIDO MACTEX MT200	m2	15,620.5350	12.84	200,567.67
0213010001	CEMENTO PORTLAND TIPO I (42.5 kg)	bol	13.2240	30.00	396.72
02130300010003	YESO BOLSA 25 kg	bol	20.0400	20.00	400.80
0231010001	MADERA TORNILLO	p2	160.0000	7.00	1,120.00
0231040001	ESTACAS DE MADERA	und	334.0000	4.65	1,553.10
02310500010007	TRIPLAY LUPUNA E= 6 mm	m2	11.2500	17.24	193.95
0240020001	PINTURA ESMALTE	gal	2.0040	60.17	120.58
0255100001	DINAMITA AL 65%	kg	2,348.4375	8.08	18,975.38
0255100009	MECHA L DE SEGURIDAD IMPERMEABLE BLANCA	m	9,393.7500	15.00	140,906.25
0255100010	FULMINANTE	und	9,393.7500	4.00	37,575.00
02901500260004	GIGANTOGRAFIA SEGUN DISEÑO	und	1.0000	650.00	650.00
0290230059	BARRENO DE 7/8" x 5 HP	und	159.6938	92.00	14,691.83
					516,429.40
EQUIPOS					
0301000014	MIRAS	día	13.3600	17.36	231.93
0301000015	JALONES	día	26.7200	14.96	399.73
0301000022	ESTACION TOTAL	he	53.4400	23.48	1,254.77
0301000023	NIVEL TOPOGRAFICO	hm	133.6000	14.25	1,903.80
0301010006	HERRAMIENTAS MANUALES	%mo			9,343.76
03011400020002	MARTILLO NEUMATICO DE 29 kg	hm	751.5000	10.18	7,650.27
03011400060005	COMPRESORA NEUMATICA 196 HP 600 - 690 PCM	hm	375.7500	257.61	96,796.96
03011600010005	CARGADOR SOBRE LLANTAS DE 200 - 250 HP 4. yd3	hm	518.8993	399.70	207,404.05
03011700010006	EXCAVADORA SOBRE ORUGAS 325 HP	hm	206.3619	709.27	146,366.30
03011700010007	EXCAVADORA SOBRE ORUGAS 170 - 250 HP 1	hm	514.7482	525.13	270,309.72
03011800020002	TRACTOR DE ORUGAS DE 300-330 HP	hm	822.1673	729.50	599,771.05
03012200010004	CAMION PLATAFORMA 4 x 6 300 HP 19 tn	hm	12.0000	452.00	5,424.00
0301220010	CAMION VOLQUETE 6 x 4 330HP15 M3	hm	2,073.4605	436.20	904,443.47
0301220011	CAMION SEMI TRAYLER 6 x4 330 HP 35 TN	hm	30.0000	420.43	12,612.90
					2,263,912.71
Total				S/.	3,041,488.79



Firmado digitalmente por FLORES
ESTEVA Angel Hugo FAU 20520711865
hard
Motivo: Doy V° B°

Profesional de la ALA que ha
elaborado la ficha técnica referencial



Firmado digitalmente por CHAMPI CHAVEZ
Luis Abimael FAU 20520711865 hard
Motivo: Doy V° B°

Administrador de La
Administración Local Del Agua



Firmado digitalmente por
OLIVERA CANAHUA Omar
Melquiades FAU 20520711865
hard
Motivo: Doy V° B°

Profesional Designado
Por La AAA



Firmado
digitalmente
por ALCOS
PACHECO
Ronald Eidero
FAU
20520711865
hard
Motivo: Doy V°
B°

Director de La Autoridad
Administrativa Del Agua

CRONOGRAMA REFERENCIAL DE LA PROPUESTA TECNICA

Proyecto : LIMPIEZA, DESCOLMATACIÓN Y CONFORMACIÓN DE DIQUE CON ENROCADO EN LA MARGEN DERECHA DEL RÍO CRUCERO, EN EL SECTOR HUANACOMAYO, DISTRITO SAN ANTON, PROVINCIA DE AZANGARO, DEPARTAMENTO DE PUNO.

Ubicación : SECTOR HUANACOMAYO, DISTRITO SAN ANTON, PROVINCIA DE AZANGARO, DEPARTAMENTO DE PUNO.

Fecha : 17/09/2025

ITEM	ACTIVIDAD	UND.	N° días	PLAZO DE EJECUCION											
				MES 01			MES 02			MES 03			MES 04		
				I	II	III	IV	I	II	III	IV	I	II	III	IV
LIMPIEZA, DESCOLMATACIÓN (L = 1670.00 m) Y CONFORMACIÓN DE DIQUE C/ENROCADO, (L = 1670.00 m)															
01.01 OBRAS PROVISIONALES															
01.01.01	CASETA DE GUARDIANIA Y ALMACEN	m2	1.00												
01.01.02	CARTEL INFORMATIVO DE LA ACTIVIDAD 3.60 x 4.80 m	und	1.00												
01.02 TRABAJOS PRELIMINARES															
01.02.01	MOVILIZACIÓN Y DESMOVILIZACIÓN DE MAQUINARIA	vje	2.00												
01.02.02	HABILITACIÓN DE VÍAS DE ACCESO	km	1.00												
01.02.03	RAMPA DE INGRESO Y SALIDA A LA ZONA DE TRABAJO	m3	1.00												
01.02.04	TRAZO Y REPLANTEO	KM	7.00												
01.02.05	CONTROL TOPOGRAFICO	Km	17.00												
01.02.05	DESÍO DEL RÍO	m	6.00												
01.03 MOVIMIENTO DE TIERRAS															
01.03.02	LIMPIEZA Y DESCOLMATACIÓN DEL CAUCE	m3	19.00												
01.03.03	CONFORMACIÓN DE DIQUE CON MATERIAL PROPIO	m3	42.00												
01.03.04	EXCAVACIÓN PARA UNA DE ENROCADO	m3	17.00												
01.03.05	PERFILADO Y REFINO EN TALUD DE DIQUE	m2	10.00												
01.03.06	ELIMINACIÓN DE MATERIAL EXCEDENTE	m3	9.00												
01.04 PROTECCIÓN CON ENROCADO															
01.04.01	GEOTEXTIL NO TEJIDO DE 400 GR/M2 (INCLUYE SUMINISTRO E INSTALACION)	m2	38.00												
01.04.02	SUMINISTRO, TRANSPORTE Y COLOCACION DE FILTRO DE GRAVA	m3	5.00												
01.04.03	EXTRACCIÓN DE ROCAS CON EXPLOSIVOS PARA ENROCADO	m3	47.00												
01.04.04	SELECCIÓN Y ACOPIO DE ROCAS	m3	38.00												
01.04.05	CARGUIO Y TRANSPORTE DE ROCAS	m3	47.00												
01.04.06	ACOMODO DE ROCAS EN UNA DE ENROCADO	m3	16.00												
01.04.07	ACOMODO DE ROCAS EN TALUD DE ENROCADO	m3	11.00												
1.05 FLETE TERRESTRE															
01.05.01	FLETE TERRESTRE	gib													

Firmado digitalmente por FLORES
ESPERANZA Angel Hugo FAU 20520711865
Motivo: Doy V° B°

Firmado digitalmente por CHAMPI CHAVEZ
SANCHEZ Oscar F. FAU 20520711865 hard
Motivo: Doy V° B°

Firmado digitalmente por
OLIVERA CAMAJO Luis Omar
FAU 20520711865 hard
Motivo: Doy V° B°

Firmado digitalmente por
PACHECO
RONALD Baidro
FAU 20520711865
Motivo: Doy V° B°

elaborado la ficha técnica referencial

Administrador de La
Administración Local Del Agua

Profesional Designado
Por La AAA

Director de La Autoridad
Administrativa Del Agua



PERÚ

Ministerio
de Desarrollo Agrario
y Riego



CRONOGRAMA DE ACTIVIDADES PARA EL CUMPLIMIENTO DE OBRA

PROYECTO :

LIMPIEZA, DESCOLMATACIÓN Y CONFORMACIÓN DE DIQUE CON ENROCADO EN LA MARGEN DERECHA DEL RÍO CRUCERO, EN EL SECTOR HUANACOMAYO, DISTRITO SAN ANTON, PROVINCIA DE AZANGARO, DEPARTAMENTO DE PUNO.

LUGAR :

SECTOR HUANACOMAYO, DISTRITO SAN ANTON, PROVINCIA DE AZANGARO, DEPARTAMENTO DE PUNO.

FECHA :

17/09/2025

ITEM	ACTIVIDAD	MES 01				MES 02				MES 03				MES 04				MES 05				MES 06			
		I	II	III	IV	I	II	III	IV	I	II	III	IV	I	II	III	IV	I	II	III	IV	I	II	III	IV
01.01	FORMULACION DE FICHA TECNICA																								
01.02	CONTRATACION																								
01.03	EJECUCION																								
01.04	SUPERVISIÓN																								
01.05	SEGUIMIENTO																								
01.06	LIQUIDACION																								

Firmado digitalmente por FLORES
ESTEVA Angel Hugo FAU 20520711865
Motivo: Doy V° B°



Profesional de la ALA que ha
elaborado la ficha técnica referencial



Firmado digitalmente por CHAMPI CHAVEZ
Luis Abimael FAU 20520711865
Motivo: Doy V° B°

Administrador de La
Administración Local Del Agua



Firmado digitalmente por
OLIVERA CANAHUA Omar
Resquales FAU 20520711865
Motivo: Doy V° B°

Profesional Designado
Por La AAA



Firmado
digitalmente
por ALLOS
Rojas Isidro
FAU 20520711865
Motivo: Doy V° B°

Director de La Autoridad
Administrativa Del Agua



MAQUINARIA QUE SE EMPLEARÁ EN LA ACTIVIDAD

TIEMPO A LA ACTIVIDAD = 1.00 Hr TIEMPO A LA CANTERA = 1.50 Hr

TIPO DE MÁQUINA	CANT. (UND)	TIEMPO HORAS (IDA Y VUELTA)
VEHÍCULOS TRANSPORTABLES		
TRACTOR DE ORUGAS DE 140-160 HP	1	2.0
EXCAVADORA SOBRE ORUGAS 170-250 HP, 1.10-2.75 Yd3	1	2.0
CHANCADORA PRIMARIA SECUNDARIA 46 - 70 Ton/h	1	2.0
CAMION PLATAFORMA 4 X 2 122 HP 8 ton		3.0
VEHÍCULOS AUTO TRANSPORTABLES		
CAMION VOLQUETE DE 15 m3	6	12.0
CAMION CISTERNA 4 X 2 (AGUA) 122 HP 2,000 gl	1	2.0
CARGADOR SOBRE LLANTAS DE 125-155 HP 3 yd3	2	4.0
CAMIONETA 4X4 PICK-UP	1	2.0